

Erkennung von Glaukomschäden im Frühstadium mit STRATUSOCT™.

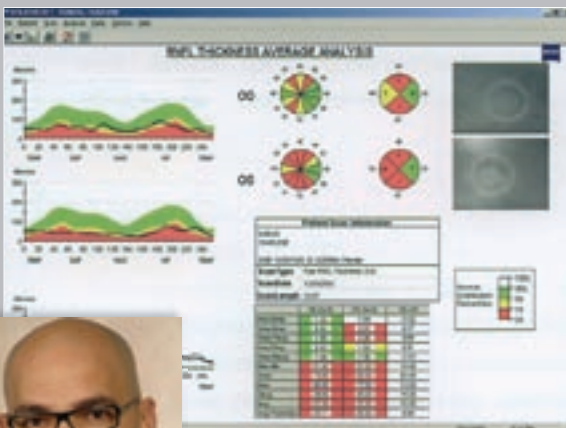

Neue Perspektiven für eine gezielte, frühzeitige Diagnose und Behandlung.

- Analyse des Sehnervenkopfes
- Analyse der Makuladichte
- Analyse der Retinalen Nervenfaserschicht (RNFL)

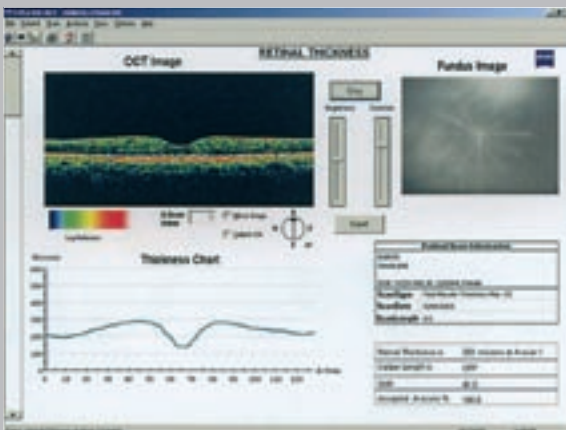
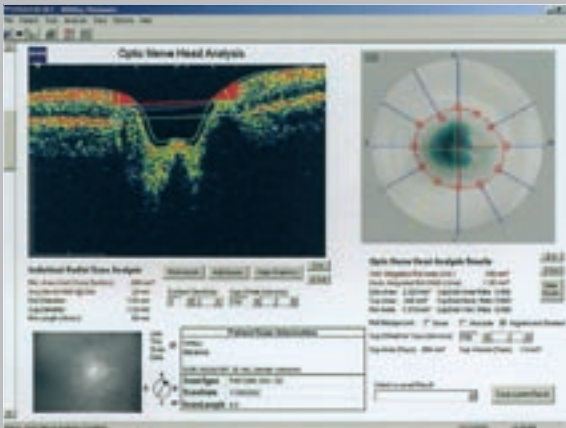

NEU: Visante™ OCT für den vorderen Augenabschnitt



Dipl.-Ing. Michael Böhm

Produkt- und Applikationsspezialist
Bildgebende Verfahren

Unternehmensbereich
Medizintechnik



Carl Zeiss GmbH
Medocenterstraße 16
A-1030 Wien

Telefon: +43 1 795 18-320
Telefax: +43 1 795 18-300
Mobil: +43 676 844 204 320
boehm@zeiss.at



We make it visible.